

**RELATÓRIO DE ATENDIMENTOS E PRESTAÇÃO DE CONTAS DO
SETOR DE ATENDIMENTO A SINDROME GRIPAL.**

UNIDADE DE PRONTO ATENDIMENTO DE CATANDUVA/SP

MARÇO 2021

APRESENTAÇÃO

A Unidade de Síndrome Gripal tem por objetivo o atendimento de casos gripais agudos de modo ininterrupto nas 24 horas do dia seguindo normas e protocolos de atendimentos para o Novo Coronavírus com referências no Ministério da Saúde, Anvisa e publicações no Diário Oficial do Estado de São Paulo além de recomendações descritas na literatura sistematizada e Conselhos de Classes e atender as necessidades de saúde da população por demanda espontânea frente a pandemia de COVID-19.

**RELATÓRIO DO SETOR DE ATENDIMENTO A SÍNDROME
GRIPAL.**

UNIDADE DE PRONTO ATENDIMENTO DE CATANDUVA

MARÇO 2021

SUMÁRIO

UNIDADE DE PRONTO ATENDIMENTO – DESCRIÇÃO DA ESTRUTURA FÍSICA	6
DESCRIÇÃO DOS ATENDIMENTOS DO SETOR REFERENTE AO MÊS DE MARÇO/2021.....	13
APRESENTAÇÃO DA ÁREA INTERNA DO SETOR PARA ATENDIMENTO DE SÍNDROME GRIPAL...14	
EQUIPAMENTOS DE PROTEÇÃO INDIVIDUAL (EPI's), INSUMO E NOTAS	15

TABELAS

TABELA 1. NÚMERO DE ATENDIMENTOS NO SETOR ESPECÍFICO PARA SINTOMAS GRIPAIS POR FAIXA ETÁRIA E SEXO MARÇO/2021.....	13
TABELA 2. NÚMERO DE ENCAMINHAMENTOS/DIA NO SETOR ESPECÍFICO PARA SÍNDROME GRIPAL. MARÇO/2021.....	13

FIGURAS

FIGURA 1: TRÊS RESPIRADORES DA SALA VERMELHA.....	7
FIGURA 2: SALA VERMELHA.....	8
FIGURA 3: LEITO AVANÇADO DE ISOLAMENTO.....	8
FIGURA 4: SALA PARA COLETA DE SWAB	9
FIGURA 5: ISOLAMENTO SEMI-CRÍTICO	10
FIGURA 6: TENDA DA ENTRADA	11
FIGURA 7: SINALIZAÇÃO VISUAL	11
FIGURA 8: SETOR PARA ATENDIMENTO DE SINTOMAS GRIPAIS	12
FIGURA 9: PARTE INTERNA SETOR ESPECÍFICO DE ATENDIMENTO PARA SINTOMAS GRIPAIS	14
FIGURA 10: NOTA DE COMPRA DE TNT.....	15
FIGURA 10.1: FOTO DE TNT.....	16
FIGURA 11: NOTA DE COMPRA DE INSUMOS DE FARMÁCIA E DE HIGIENE E LIMPEZA.....	17
FIGURA 12: NOTA DE COMPRA DE INSUMOS PARA INSTALAÇÃO ELÉTRICA.....	18
FIGURA 13: NOTA DE COMPRA DE ÍTEM DE MANUTENÇÃO PREDIAL.....	19
FIGURA 14: NOTA DE COMPRA DE INSUMOS PARA SERVIÇO DE COPA.....	20
FIGURA 15: NOTA DE COMPRA DE OXIGÊNIO.....	21
FIGURA 16: NOTA DE COMPRA DE ÓXIGÊNIO.....	22
FIGURA 17: NOTA DE COMPRA DE ÓXIGÊNIO.....	23
FIGURA 18: NOTA DE COMPRA DE ÓXIGÊNIO.....	24



FIGURA 19: NOTA DE COMPRA DE ÓXIGÊNIO.....	25
FIGURA 20: NOTA DE COMPRA DE INSUMOS DE LIMPEZA E DESCARTÁVEIS.....	26
FIGURA 21: NOTA DE COMPRA DE TRAVESSEIROS.....	27
FIGURA 21.1: IMAGEM DE TRAVESSEIROS	28
FIGURA 22: NOTA DE COMPRA DE ITENS DE MANUTENÇÃO PREDIAL	29
FIGURA 23: NOTA DE COMPRA DE ITENS DE MANUTENÇÃO PREDIAL.....	30
FIGURA 24: NOTA DE COMPRA DE INSUMOS PARA SERVIÇO DE COPA.....	31
FIGURA 25: NOTA DE COMPRA DE ITENS DE MANUTENÇÃO PREDIAL.....	32
FIGURA 26: NOTA DE COMPRA DE INSUMOS PARA SERVIÇO DE COPA.....	33
FIGURA 27: NOTA DE COMPRA DE INSUMOS PARA SERVIÇO DE COPA.....	34
FIGURA 28: NOTA DE COMPRA DE INSUMOS PARA FARMÁCIA.....	35
FIGURA 29: NOTA DE COMPRA DE MEDICAMENTO.....	36
FIGURA 30: NOTA DE COMPRA DE RESPIRADOR KN-95.....	37
FIGURA 30.1: FOTO DE RESPIRADOR KN 95.....	38
FIGURA 31: NOTA DE COMPRA DE MACACÃO.....	39
FIGURA 32: NOTA DE COMPRA DE INSUMO DE FARMÁCIA.....	40
FIGURA 33: NOTA DE COMPRA DE MACACÃO.....	41
FIGURA 34: NOTA DE COMPRA DE MACACÃO.....	42
FIGURA 35: NOTA DE COMPRA DE MEDICAMENTO.....	43
FIGURA 36: NOTA DE COMPRA DE MACACÃO.....	44
FIGURA 37: NOTA DE COMPRA DE INSUMOS DE FARMÁCIA E MEDICAMENTO.....	45
FIGURA 38: NOTA DE COMPRA DE INSUMOS DE FARMÁCIA E MEDICAMENTO.....	46
FIGURA 39: NOTA DE INSUMOS DE LABORATÓRIO.....	47
FIGURA 40: NOTA DE INSUMOS DE LABORATÓRIO.....	48
FIGURA 41: NOTA DE INSUMOS DE LABORATÓRIO.....	49
FIGURA 42: NOTA DE COMPRA DE INSUMOS DE FARMÁCIA.....	50
FIGURA 43: NOTA DE COMPRA DE RESPIRADOR KN-95.....	51
FIGURA 44: NOTA DE COMPRA DE INSUMOS DE FARMÁCIA E MEDICAMENTO.....	52
FIGURA 45: NOTA DE COMPRA DE INSUMOS DE FARMÁCIA.....	53
FIGURA 46: NOTA DE COMPRA DE RESPIRADOR KN-95.....	54
FIGURA 47: NOTA DE COMPRA DE GAZE.....	55
FIGURA 48: NOTA DE COMPRA DE INSUMO PARA O SERVIÇO DE COPA.....	56
FIGURA 49: NOTA DE COMPRA DE INSUMO PARA O SERVIÇO DE COPA.....	57
FIGURA 50: NOTA DE COMPRA DE MACACÃO.....	58
FIGURA 51: NOTA DE COMPRA DE MACACÃO.....	59

FIGURA 52: NOTA DE INSUMOS DE FARMÁCIA.....	60
FIGURA 53: NOTA DE COMPRA DE INSUMO PARA O SERVIÇO DE COPA.....	61
FIGURA 54: NOTA DE INSUMOS DE FARMÁCIA E MEDICAMENTOS.....	62
FIGURA 55: NOTA DE COMPRA DE BANDEJAS PARA SERVIÇO DE COPA.....	63

UNIDADE DE PRONTO ATENDIMENTO – DESCRIÇÃO DA ESTRUTURA FÍSICA

LEITOS DE CUIDADOS AVANÇADOS

A Unidade de Pronto Atendimento de Catanduva dispõe de 01 sala de emergência adulto com 02 respiradores fixos, 02 desfibriladores, oximetria, monitores, médico, enfermeiros e técnicos de enfermagem disponíveis nas 24 horas para prestação de cuidados intensivos de alta complexidade e de manutenção da vida. Somados a isso, contamos com um quarto de isolamento com suporte avançado, com monitor, um respirador e oximetria. No total, a UPA dispõe de 03 respiradores em plena condições de uso, além de monitores hemodinâmico, bombas de infusão, desfibrilador, drogas vasoativas, psicotrópicos, antibioticoterapia com disponibilidade de antibióticos de última geração, trombolítico (medicação de alto custo para atendimento emergencial no infarto agudo do miocárdio), via aérea difícil, aparelho de E.C.G., R.X fixo, protocolo clínico e protocolos assistenciais (baseado nas normativas do ministério da Saúde, Estado de São Paulo e Secretaria de Saúde Municipal), equipamentos, mobília e insumos para o atendimento adequado do paciente gravemente enfermo e todos os casos graves de SÍNDROME RESPIRATÓRIA.

A UPA acolhe todos pacientes com atendimento adequado e seguro possibilitando suporte ventilatório e hemodinâmico com cuidados intensivos oportunos na manutenção da vida do paciente em estado crítico e ressaltamos que a maior parte desses pacientes são transportados para referência no período inferior a 24 horas pelo sistema de regulação VIA SAMU, conforme pactuação no município. Portanto, na responsabilidade de fortalecer, fundamentar e atender os princípios da Integralidade, equidade do cuidado em saúde, os pacientes de maior complexidade e que necessitam de assistência intensiva, suporte diagnóstico e especialidades, são regulados através da CROSS (Central de Regulação de Ofertas de Serviços de Saúde) ao setor terciário na busca de resolubilidade aos problemas clínicos dentro dos critérios de urgência e emergência.

Foi estruturado um setor específico com isolamento e precaução necessária para o atendimento do paciente com síndrome respiratória, frente a pandemia do COVID-19 que estamos enfrentando, com acolhimento humanizado e avaliação médica específica para cada faixa etária de idade. Disponibilizando acesso a exames laboratorial, radiologia e salas de isolamento com suplementação de oxigênio e sala de estabilização para Agravo de Síndrome Respiratória Aguda Grave.

RESPIRADORES DISPONÍVEIS PARA ASSISTÊNCIA INTENSIVA UPA

Disponíveis 03 respiradores, distribuídos em 01 Quarto de Isolamento e Sala Vermelha.

MARÇO/2021. UPA/Catanduva.

1) SALA VERMELHA.

FIGURA – 1: TRÊS RESPIRADORES DA SALA VERMELHA



2) SALA VERMELHA LEITO DE ISOLAMENTO UPA/CATANDUVA.

FIGURA 2: SALA VERMELHA: 03 LEITOS FIXOS COM 2 RESPIRADORES E ADEQUADO 01 LEITO DE ISOLAMENTO COM SUPORTE AVANÇADO 01 RESPIRADOR TODOS EQUIPAMENTOS EM PERFEITAS CONDIÇÕES DE USO.



FIGURA 3: LEITO AVANÇADO DE ISOLAMENTO: RESPIRADOR, MONITOR, CARRINHO DE URGÊNCIA, MATERIAL DE ENTUBAÇÃO, SALA EQUIPADA ADEQUADAMENTE PARA ATENDIMENTO DE SINTOMAS RESPIRATÓRIOS



3) SALA DE ISOLAMENTO PARA COLETA DE SWAB.

FIGURA 4: SALA PARA COLETA DE SWAB: SALA PARA COLETA DE MATERIAL BIOLÓGICO E SWAB PARA TESTE DA COVID-19.



4) ISOLAMENTO SEMI-CRITICO

FIGURA 5: ISOLAMENTO SEMI-CRITICO: SÃO DOIS ISOLAMENTOS COM 2 LEITOS CADA ADEQUADO PARA NECESSIDADE DE SUPLEMENTAÇÃO DE OXIGENIO.

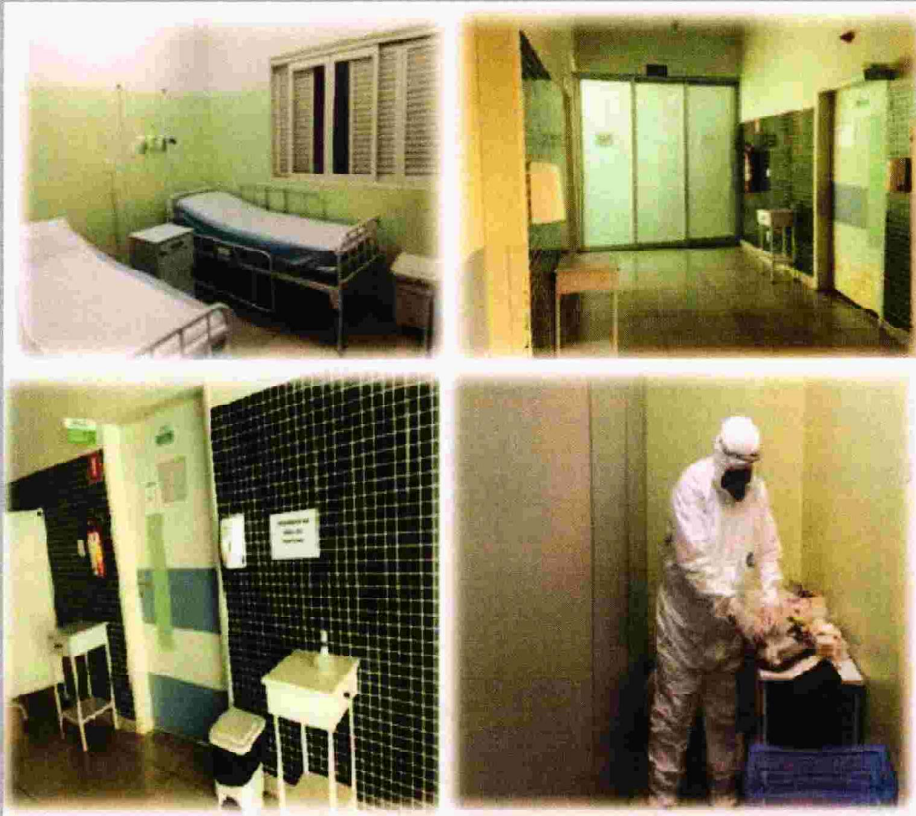

5) ENTRADA DA UNIDADE

FIGURA 6: TENDA DA ENTRADA: TENDA PARA EXTENSÃO DA ENTRADA PARA ACOMODAÇÃO DA TRIAGEM DO SETOR DE ATENDIMENTO SINDROME GRIPAL.

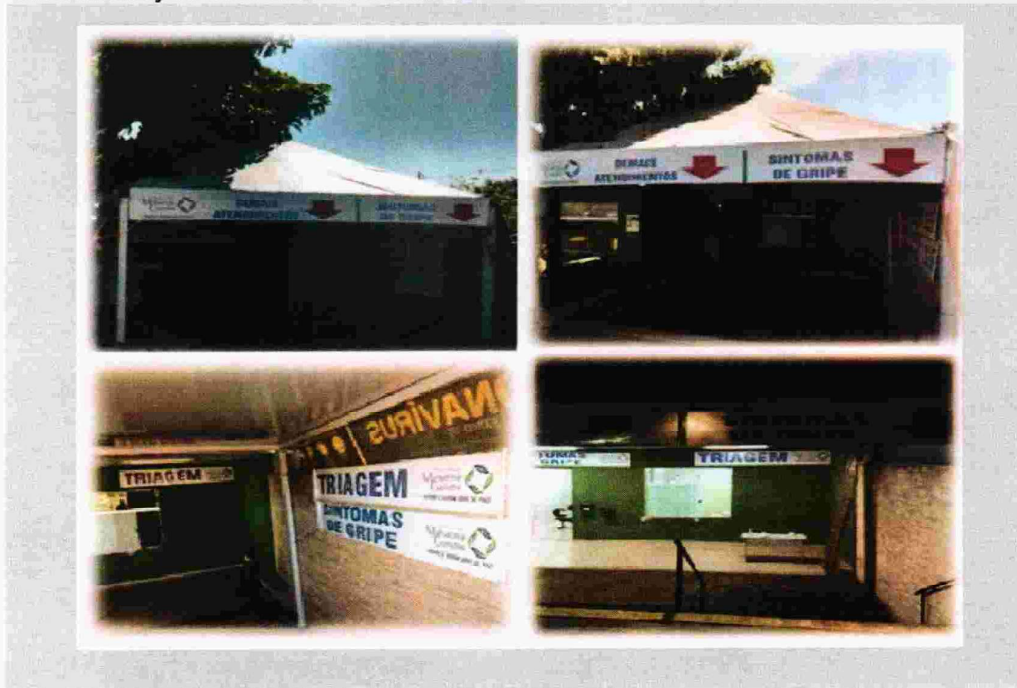

6) SINALIZAÇÃO VISUAL

FIGURA 7: SINALIZAÇÃO VISUAL: FAIXA DE SINALIZAÇÃO VISUAL COM INDICAÇÃO PARA ATENDIMENTO E MEDIDAS DE DISTANCIAMENTO.

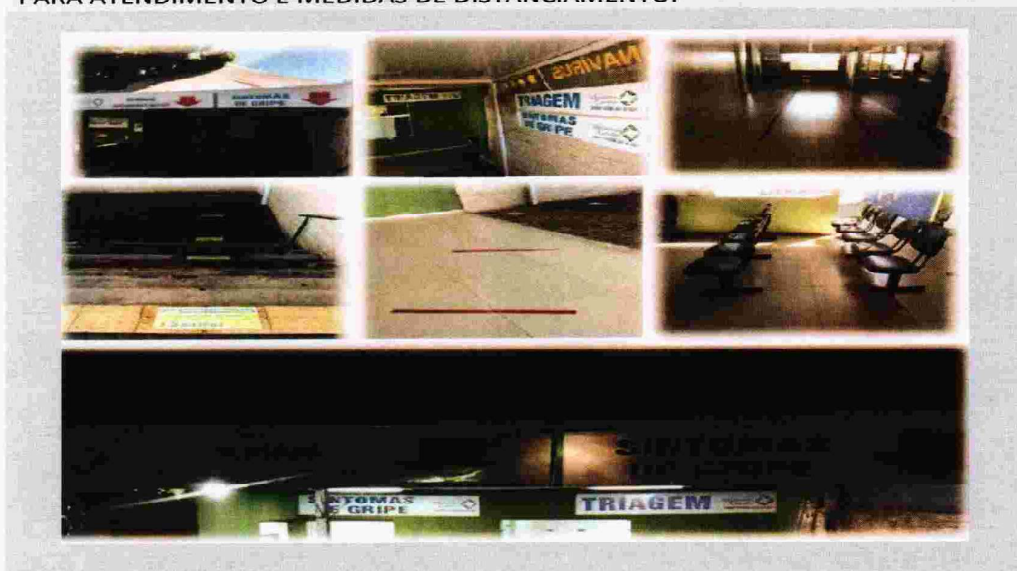

7) SETOR EXCLUSIVO PARA ATENDIMENTO DE SINTOMAS GRIPAL

FIGURA 8: SETOR PARA ATENDIMENTO DE SINTOMAS GRIPAIS: FOI ADEQUADO SETOR COM ISOLAMENTO DO FLUXO COMUM DA UNIDADE PARA ATENDIMENTO DOS PACIENTES COM SINTOMAS GRIPAIS.

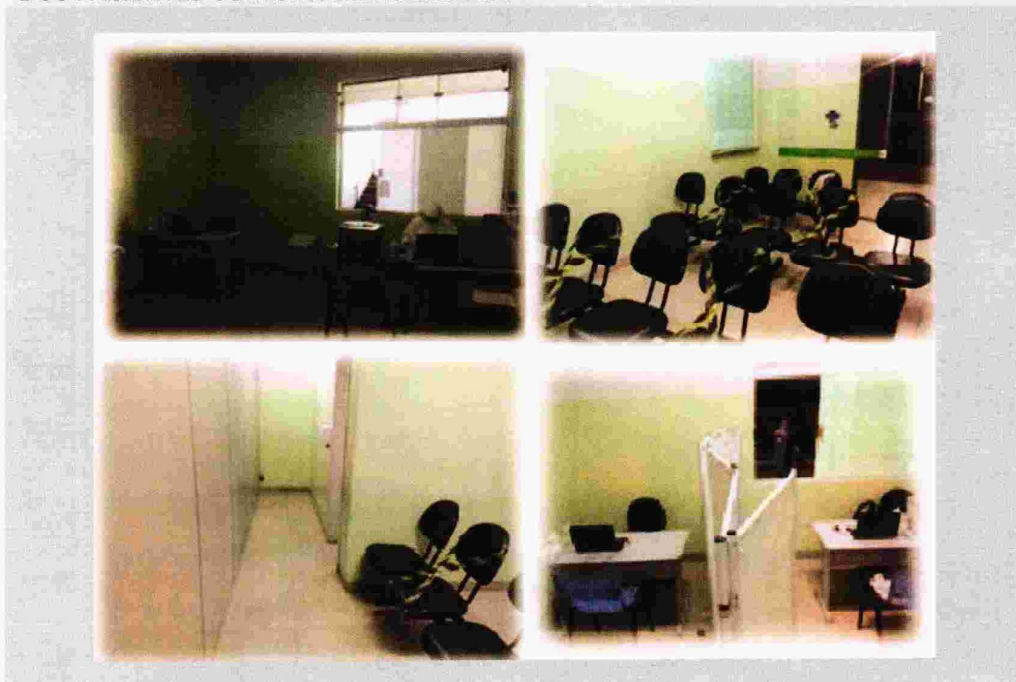

**DESCRIÇÃO DOS ATENDIMENTOS DO SETOR REFERENTE AO MÊS DE
MARÇO/2021**

Tabela 1. Número de atendimentos no Setor específico para Sintomas Gripais por faixa etária e sexo. UPA/Catanduva. MARÇO/2021.

Março/2021 – Atendimentos no setor específico para síndrome gripal.

Atendimentos no setor específico para Síndrome Gripal			
Idade	Fem	Masc	TOTAL
00 a 02	8	9	17
03 a 14	37	39	76
15 a 59	831	840	1671
> 60 anos	124	145	269
TOTAL	1000	1033	2033

Não demonstrado em gráfico o número de atendimento diário no setor específico para sintomas gripais devido inconsistência no sistema, não sendo possível o levantamento do número de atendimento/dia.

Tabela 2. Número de encaminhamentos/dia no Setor específico para Síndrome Gripal UPA/Catanduva. MARÇO/2021.

DIA	1	2	3	4	5	6	7	8	9	10	11	12	13	14	15	16	17	18	19	20	21	22	23	24	25	26	27	28	29	30	31	TOTAL
TRANSFERÊNCIA VIA CROSS	2	-	4	3	1	3	3	-	1	1	3	1	3	-	1	4	-	5	1	1	1	1	-	1	-	-	1	-	3	1	3	48
TRANSFERÊNCIA VIA CONSIRC (MICRORREGIÃO)	-	-	-	-	-	-	-	-	-	-	-	-	-	-	-	-	-	-	-	-	-	-	-	-	-	-	-	-	-	-	-	0
TRANSFERÊNCIA PARA HEEC / HPA	2	-	4	3	1	3	3	-	1	1	3	1	3	-	1	4	-	5	1	1	1	1	-	1	-	-	1	-	3	1	3	48
TRANSFERÊNCIA PARA SANTA CASA DE NOVO HORIZONTE	-	-	-	-	-	-	-	-	-	-	-	-	-	-	-	-	-	-	-	-	-	-	-	-	-	-	-	-	-	-	0	
TRANSFERÊNCIA PARA HB - SÃO JOSÉ DO RIO PRETO	-	-	-	-	-	-	-	-	-	-	-	-	-	-	-	-	-	-	-	-	-	-	-	-	-	-	-	-	-	-	0	

**APRESENTAÇÃO DA ÁREA INTERNA DO SETOR PARA ATENDIMENTO
DE SÍNDROME GRIPAL**

**FIGURA 9: PARTE INTERNA SETOR ESPECÍFICO DE ATENDIMENTO PARA SINTOMAS GRIPAIS
EQUIPE 24 HORAS: 01 MÉDICO CLÍNICO* / 01 MÉDICO: PEDIATRA / 01 AUXILIAR DE SERVIÇOS
GERAIS / 01 ENFERMEIRO / 01 TÉCNICO DE ENFERMAGEM*.**



ENTRADA



ENTRADA PARTE INTERNA



TRIAGEM GRIPAL



PROFISSIONAL TRIAGEM



SALA DE ESPERA PARA CONSULTA



CONSULTÓRIO



CONSULTÓRIOS PEDIATRIA E CLINICA

**MARÇO/2021: TOTAL DE 2033 ATENDIMENTOS COM CID= J11
(INFLUENZA) E/OU CORONA VIRUS POSITIVO, EXCLUINDO
DIAGNÓSTICOS DIVERSOS QUE NÃO CARACTERIZAM SINDROME GRIPAL,
EX: AMIGDALITE, IVAS...etc.**

**MÉDIA ATENDIMENTOS/DIA: 65,58 ATENDIMENTOS/DIA COM
DIAGNÓSTICO DE SINDROME GRIPAL.**

CATANDUVA 10 DE ABRIL DE 2021.



BRUNO CARVALHO
NEP

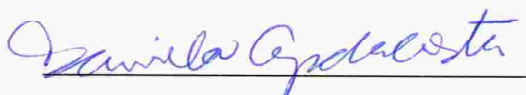

DANIELA COSTA
RT - ENFERMAGEM



GIOVANI DE CARVALHO SILVA
GESTOR DE UNIDADE